

Im Rosugartu

Duett

Wenn d'Rosu sälbscht schich ziert,
ziert schi öi der Gartu...

Tonart nach Belieben

Daniel Föhn

1. Ro su - duft im Ro-su - gar - tu, Sum-mer - luft im war - mu Sun - nu - schii. Hib-schti
2. Je - di Ro - su het öi Dor - ne, dass nid je - de ih - rusch Glanz zer-bricht. Öi - gu -
3. Je - des Jahr bringt nii-wi Ar - te. Ro - su - zöi - ber vol - ler Li - du-schaft. Al - li

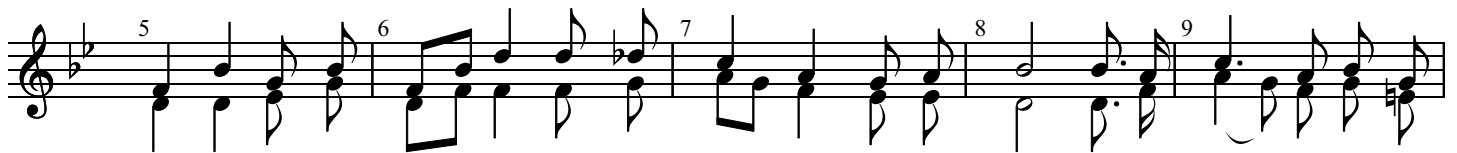

Blüe - mu al - ler A - a - rtu hüllt der Glanz iisch al - li i. Zar - ti Blüe - te in der
weid mit Far - bu - chro - o - ne, deich dü dra, dass schy öi sticht. Ro - su - treim in mi - num
tient uf eiw scho wa - ar - te, men - gum Härz gisch nii - wi Chraft. Ro - su - zyt mit dii - num

Su - nu - pracht Ro - su zyt mit ih - rusch Macht. Zar - ti Blüe - te in der
Gar - tu - bild ein - zig - ar - tig zart und mild. Ro - su - treim in mi - num
Far - bu - glanz, vol - ler Chraft im Blüe - mu - chranz. Ro - su - zyt mit dii - num

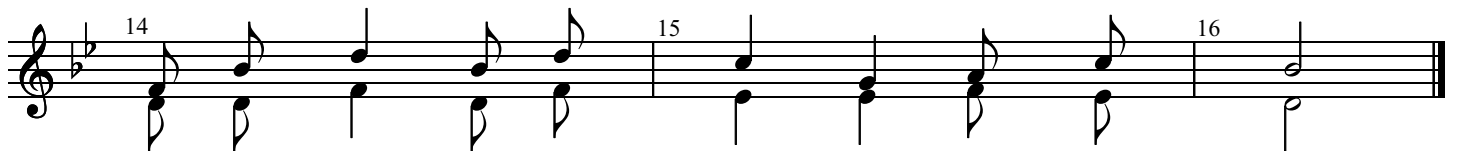

Sun - nu - pracht Ro - su - zyt mit ih - rusch Macht.
Gar - tu - bild ein - zig - ar - tig zart und mild.
Far - bu - glanz, vol - ler Chraft im Blüe - mu - chranz.

Jodelgva *langsam*

frisch

April 2012